

21 and also u/s... of the West Bengal L.R. Act 1945, duly stamped (not exempted from stamp duty) under the Indian Stamp Act 1899 as amended in 1964. Schedule 1A and Process Fee... paid in C.F.R.

Fee Paid

District Sub. R. District Alipur, 24.1.1971

WEST BENGAL  
30000-45  
18150  
2-50  
185-

Handwritten notes in Bengali script, including 'নিম্নোক্ত স্থানগুলিতে' and other illegible text.



স্বাক্ষরিত করিয়া বর্তমান নামে দাখিল।

- প্রথম পক্ষ :- শ্রী কৃষ্ণাধিকারী সুব্রহ্মণ্যায় পিতা \*বালিদান সুব্রহ্মণ্যায়, জাতি হিন্দু, পেশা চাকরুদী, নারিকম ১০০৫, বৃন্দা নৃসিংহ চন্দ্র মল্লিক বোড, থানা বদিবপু, কলিকাতা-৪৭
- দ্বিতীয় পক্ষ :- শ্রী কমল কুমার সুব্রহ্মণ্যায় পিতা \*বালিদান সুব্রহ্মণ্যায়, জাতি হিন্দু, পেশা চাকরুদী, নারিকম ১০০৫, বৃন্দা নৃসিংহ চন্দ্র মল্লিক বোড, থানা বদিবপু, কলিকাতা-৪৭
- তৃতীয় পক্ষ :- শ্রী কমল কুমার সুব্রহ্মণ্যায় পিতা \*বালিদান সুব্রহ্মণ্যায়, জাতি হিন্দু, পেশা চাকরুদী নারিকম ১০০৫, বৃন্দা নৃসিংহ চন্দ্র মল্লিক বোড, থানা বদিবপু, কলিকাতা-৪৭

14253  
 100 Royas & ...  
 25.1.75

1. 200/- = 200/-  
 2. 10/- = 10/-  
 100/- = 100/-  
 360/-



Presented for Registration of ...  
 28th ...  
 25/1/75

श्रीमान् ...

District Sub-Registrar,  
 Aligarh, 24 Page

श्रीमान् ...



819

श्रीमान् ...



820

श्रीमान् ...



821

(1) ...  
 (2) ...  
 (3) ...  
 (4) ...

Registered ...  
 Date ...  
 District 24 Page  
 by ...  
 District Sub-Registrar  
 Aligarh, 24 Page



- निदेशकानां वि. मन्त्रालय  
 - निदेशकानां वि. मन्त्रालय  
 - निदेशकानां वि. मन्त्रालय  
 - निदेशकानां वि. मन्त्रालय  
 - निदेशकानां वि. मन्त्रालय

निदेशकानां वि. मन्त्रालय



- पहला पत्र ४ - श्री सुमन सुभाष सुबोपाध्याय पिता \* बालिमान सुबोपाध्याय,  
 माता विष्णु, पेशा चाकुवा, नगर १००७, नुवोप चरु मलिक पेटाड,  
 थाना थानवणु, कनिवारा-४९
- द्वितीय पत्र ४ - श्रीमति शैलेश्वरी सुबोपाध्याय नाभी \* बालिमान सुबोपाध्याय,  
 माता विष्णु, पेशा गृहस्थानी, नारिकेल ग्राम सुमचतुणु, थाना नोनावणु,  
 जेला २४ पवुगणा । -
- तृतीय पत्र ४ - श्रीमती सुमती वामनाजी नाभी श्री नृनील सुभाष वामनाजी,  
 माता विष्णु, पेशा गृहस्थानी, नारिकेल ४१११११, वीपुन वृणु पेटाड, ठपुण्ट  
 थाना थवहाला, जेला २४ पवुगणा । -

कन्या बापेबाब चिह्नित मते पारटिनन वा वन्दन नामा दलिल पत्र

विमल कार्यालयाणे,



- निम्नलिखित विषयों पर  
 - निम्नलिखित विषयों पर  
 - निम्नलिखित विषयों पर  
 - निम्नलिखित विषयों पर  
 - निम्नलिखित विषयों पर  
 - निम्नलिखित विषयों पर  
 - निम्नलिखित विषयों पर  
 - निम्नलिखित विषयों पर  
 - निम्नलिखित विषयों पर  
 - निम्नलिखित विषयों पर

जिला २४ परगणा, बाना नादेव नमू टालिगळ हल यादवपु -

नावबुजेळी भासिपुतेपु एलेकाधिम जल एलन २८, टमोजा वेवळवडाटा गुातेम  
 नादेव टालिगळ विडिमिनिप्यागिति, कलिवाता वर्णावेलनवु २२ उ १००५२  
 गुाजा नुवोध चरु मलिक वुाड, हाल १००२, गुाजा नुवोध चरु मलिक वुाड,  
 कलिवाता ४५ नातेम वाता हयेतेछे । याहापु वेवळनांन ११, जल एल न २८  
 टमोजि नव्वु ५७ परगणा बानपु, टमोजा वेवळवडाटा गुातेम जलाना जविनपु  
 ७१५२ कतिपुातेमवु ५७५५५५ नातेम उ ७५०५२ कतिपुातेमवु ५५५५५५ नातेम  
 ११२७२० वापु वाठा विम छटाक तेदेल च्वायुावु कुठे जमि मायु पाका वांता -  
 गुहादि मायु कनन पटातेलजेवु उ पुव्वविनीवु एक तृतीयांश एलनाले पाम । याहा  
 उक्तु पाटिलाम मलिन उ मलन पुातेम पुमर्षित थाछे । याहा अत्र मलिनेवु । का  
 उमनीले वर्षित हयेवुाछे उ एतम मलन नकनायु पुमर्षित हयेवुाछे । उक्तु उ विनेवु



Handwritten notes in Devanagari script, including a circular stamp. The text is partially obscured and difficult to read fully, but appears to be a list or record of items.

निम्नलिखित वस्तुओं का मूल्य निर्धारण के लिए निम्नलिखित आयोगों के द्वारा प्रथम पत्र दिये गये चतुर्थ  
 पत्रके अन्तर्गत पत्रके अन्तर्गत निम्नलिखित वस्तुओं के मूल्य निर्धारण के लिए आयोगों द्वारा मूल्यांकन कार्य  
 महालय में वेदमन्त्रीयुक्त पत्रिकाएँ मूल्य निर्धारण के लिए आयोगों द्वारा मूल्यांकन कार्य -  
 1. उपरोक्त वस्तुओं के मूल्य निर्धारण के लिए आयोगों द्वारा प्रथम पत्र दिये गये -  
 मूल्य निर्धारण के लिए आयोगों द्वारा मूल्यांकन कार्य 1962 मूल्य निर्धारण 1962 व. वि. अनुसूची 69, पृष्ठ 28-32-33-34  
 289 पृष्ठ 86-88 मूल्य निर्धारण मूल्य निर्धारण के लिए आयोगों द्वारा मूल्यांकन कार्य -  
 उपरोक्त वस्तुओं के मूल्य निर्धारण के लिए आयोगों द्वारा मूल्यांकन कार्य -  
 908 मूल्य निर्धारण के लिए आयोगों द्वारा मूल्यांकन कार्य मूल्य निर्धारण के लिए आयोगों द्वारा मूल्यांकन कार्य 1961-62  
 उपरोक्त वस्तुओं के मूल्य निर्धारण के लिए आयोगों द्वारा मूल्यांकन कार्य मूल्य निर्धारण के लिए आयोगों द्वारा मूल्यांकन कार्य  
 महालय में वेदमन्त्रीयुक्त पत्रिकाएँ मूल्य निर्धारण के लिए आयोगों द्वारा मूल्यांकन कार्य -  
 उपरोक्त वस्तुओं के मूल्य निर्धारण के लिए आयोगों द्वारा मूल्यांकन कार्य 1961-62 उपरोक्त वस्तुओं के  
 मूल्य निर्धारण के लिए आयोगों द्वारा मूल्यांकन कार्य -  
 उपरोक्त वस्तुओं के मूल्य निर्धारण के लिए आयोगों द्वारा मूल्यांकन कार्य -  
 उपरोक्त वस्तुओं के मूल्य निर्धारण के लिए आयोगों द्वारा मूल्यांकन कार्य -

राय  
 तब  
 मूल्य

ગણતંત્ર ૨૦૨૧  
 ગણતંત્ર ૨૦૨૧  
 ગણતંત્ર ૨૦૨૧  
 ગણતંત્ર ૨૦૨૧  
 ગણતંત્ર ૨૦૨૧  
 ગણતંત્ર ૨૦૨૧  
 ગણતંત્ર ૨૦૨૧

ગણતંત્રપ્રાધ્યાયેષુ નિકટ હૈવે ટપાંજા વ્યાજસ્વરૂપુ ગ્રામ ૯૦૧૧૨ જમિયાને -  
 ૧૨૦૨૧૨ માત્રે ૧.૭૧ જવક જમિ જમિન કવિયા મલ કવિયા હિલેન ૭ વિનિ -  
 રૈવુવાલી ૨૭૧૨૧૯૦૦૦ વ્યાજસ્વરૂપુ ઉજી વ્યાજસ્વરૂપુ ટવુગ ગણતંત્રપ્રાધ્યાયેષુ નિકટ હૈવે -  
 ટપાંજા વ્યાજસ્વરૂપુ ગ્રામ ૨૭૨ ૭ ૪૨૨૨ જમિયાને ૧૧૪૭૧૨ માત્રે ૪૯ જવક -  
 જમિ કવિયા કવુન ૭ મલ કવિયા થાલેન ૭ વિનિ ક્રમલી મુનિયાન માની મિ ૧૧ એ  
 નિકટ હૈવે રૈવુવાલી ૯૧૨૨૧૯૧૦૦ વ્યાજસ્વરૂપુ ટવુ જમિયાણી સુજી નાક વિદ્યાયુ કાવાલામુલ  
 ટપાંજા વ્યાજસ્વરૂપુ ગ્રામ ૧૨૦૬૧૨ જમિયાને ૧૯૨૨૧૨ માત્રે ૧૪ જવક જમિ  
 ૭ ૧૯૭૧૧૨ માત્રે ૦૮ જવક જમિ કવિયા કવુન ૦૮ જવક જમિ વિદ્યાયુ કવુન -  
 વર્ધમાને ઉજી વ્યાજસ્વરૂપુ ૧૯૨૨ માત્રે ૧૪ જવક જમિ વુદિયાજી । ટપાંજા વ્યાજસ્વરૂપુ  
 ૭ ટપાંજા વ્યાજસ્વરૂપુ ગ્રામ ઉજી વ્યાજસ્વરૂપુ ગણતંત્ર વિદ્યાયુ । કાગલીને -  
 વિનિયત્રાવે વર્ધિત હૈવુયાજી । ઉજી ઉજી ૭ વિદ્યાયુ । કા ૭ । કા । કાગલીને વર્ધિત  
 ગણતંત્ર ટપાંજા વ્યાજસ્વરૂપુ ગણતંત્ર વિદ્યાયુ ઉજી કાગલીને મુનિયાન ગણતંત્રપ્રાધ્યાયે  
 વ્યાજસ્વરૂપુ પક્ષપત્રે એકમાત્ર ઉજી વ્યાજસ્વરૂપુ ગણતંત્ર રૈવુવાલી ૭૧૧૧૭૫ વ્યાજસ્વરૂપુ  
 પવુલોક ગમન કવુન । ઉજી વ્યાજસ્વરૂપુ પવુ વ્યાજસ્વરૂપુ ઉજી ગણતંત્ર વ્યાજસ્વરૂપુ પક્ષપત્રે  
 વુકમ એન પ્રાપ્ત હૈવુયા એમને ટપાંજા કવિયા । એકને વ્યાજસ્વરૂપુ ગુ ગુ  
 ગણતંત્ર વુકમ હૈવે વ્યાજસ્વરૂપુ પવુલોકે ગુવિયા ૭ વ્યાજસ્વરૂપુ કુવ ચિહ્નિત મહે -  
 વિદ્યાયુ વર્ધિત કવિયા વિનિ વિનિ એવાવાયુથી ગણતંત્ર ગણતંત્ર વ્યાજસ્વરૂપુ ગણતંત્ર પક્ષપત્રે  
 એ વર્ધિત વ્યાજસ્વરૂપુ વિદ્યાયુ ગુવિયા ૭ વ્યાજસ્વરૂપુ કવિયા કવિયા વિદ્યાયુ વિદ્યાયુ ગણતંત્ર । ગ ।  
 વ્યાજસ્વરૂપુ વર્ધિત ગણતંત્ર ગુવિયા પક્ષ વ્યાજસ્વરૂપુ કુલ વિદ્યાયુ હૈવે વ્યાજસ્વરૂપુ -  
 વ્યાજસ્વરૂપુ મુલ ૭૦૦૦ હુ મલાવે ટાકા । -

১৯৬০ সালের ১০/১১/৬০  
 ১৯৬০ সালের ১০/১১/৬০  
 ১৯৬০ সালের ১০/১১/৬০  
 ১৯৬০ সালের ১০/১১/৬০  
 ১৯৬০ সালের ১০/১১/৬০  
 ১৯৬০ সালের ১০/১১/৬০

নিম্নে ১৬। উপনীতলয় বর্ণিত নস্পতি তৃতীয় পক্ষ যোগে আনা কুলে প্রাপ্ত হইল -  
 যাহা পূর্বে আনুমানিক মূল্য ৬০০০ ছয় হাজার টাকা -  
 নিম্নে ১৭। উপনীতলয় বর্ণিত নস্পতি তৃতীয় পক্ষ যোগে আনা কুলে নির্দিষ্ট হইল  
 যাহা পূর্বে আনুমানিক মূল্য ৬০০০ ছয় হাজার টাকা -  
 নিম্নে ১৮। উপনীতলয় বর্ণিত নস্পতি চতুর্থ পক্ষ যোগে আনা কুলে নির্দিষ্ট হইল  
 যাহা পূর্বে আনুমানিক মূল্য ৬০০০ ছয় হাজার টাকা -  
 নিম্নে ১৯। উপনীতলয় বর্ণিত নস্পতি পঞ্চম পক্ষ যোগে আনা কুলে নির্দিষ্ট হইল  
 তিনি স্বেচ্ছায় মোটর বৈজ্ঞানিক যন্ত্রাদি নস্পতি যাহা নিম্নে ১৬। উপনীতলয় বর্ণিত -  
 হইয়াছে উহা ও ১৭। উপনীতলয় মোটর বায়ুইঞ্জিন কুলে আনা নস্পতি না হইয়া -  
 মোটর বায়ুইঞ্জিন কুলে আনা নস্পতি হইলে যাহা পূর্বে আনুমানিক মূল্য ৬০০০ ছয় হাজার টাকা  
 নিম্নে ২০। উপনীতলয় বর্ণিত নস্পতি ষষ্ঠ পক্ষ যোগে আনা কুলে নির্দিষ্ট হইল  
 তিনি স্বেচ্ছায় মোটর বৈজ্ঞানিক যন্ত্রাদি নস্পতি ও মোটর বায়ুইঞ্জিন কুলে আনা -  
 নস্পতি মোটর বায়ুইঞ্জিন কুলে আনা নস্পতি হইলে যাহা পূর্বে আনুমানিক মূল্য ৬০০০ ছয়  
 হাজার টাকা । প্রত্যেক পক্ষ আনুমানিক মূল্য ৬০০০ ছয় হাজার টাকায় নস্পতি যাহা  
 নিম্নে উপনীতলয় বিশেষভাবে বর্ণিত হইয়াছে তাহাতে যোগে আনা কুলে নির্দিষ্ট  
 মোটর আন ও মোটর কুলে হইলে, তাহাতে পক্ষ বা পক্ষগণের কাহাণ্ডিও মোটর  
 প্রকারে দাবী দাওয়া বা অন্য আনুমানিক মূল্য না এবং কুলেও তাহা মোটর কুলে -  
 মোটর কুলে বা মোটর কুলে ও মোটর কুলে হইলে । প্রত্যেক পক্ষ আনুমানিক মূল্য -  
 নস্পতি কুলে আনা কুলে আনুমানিক মূল্য বা পক্ষ বা পক্ষগণের কাহাণ্ডিও মোটর কুলে  
 কুলে আনুমানিক মূল্য বা মোটর কুলে আনুমানিক মূল্য দিতে বাধ্য থাকিবে । আনু -





১২/১১/৬২  
 বিলাসপুর  
 ১২/১১/৬২  
 বিলাসপুর  
 ১২/১১/৬২  
 বিলাসপুর  
 ১২/১১/৬২  
 বিলাসপুর



১২/১১/৬২  
 বিলাসপুর

পক্ষণী কখন প্যাটেন্সের কোন সময় বন্ধ করিয়া দিতে পারিবে না । কোন পক্ষ  
 তাহা বন্ধ করিয়া দেওয়ায় কখন প্যাটেন্সের মেয়াদ শেষ হইবে তাহা না দিলে অন্য পক্ষ যিনি  
 উক্ত মেয়াদ শেষ হইবে তিনি উক্ত মেয়াদ পূর্ণ হইতে হইলে তাহা বন্ধ করিয়া দেওয়া -  
 টা করা যাবে না । কোন পক্ষ তাহা বন্ধ করিয়া দেওয়া হইলে প্যাটেন্স ও অন্য দলিল নথি প্যাটেন  
 সের 'ই' প্রদর্শিত ওপেন ব্রাশ ১২/১০ দুই কাঠা চাপি ছটাক ত্রিবিংশতাব্দীতে  
 কৃত এতদন্যে থাকিবে যেহা ছাড়া মোটা বামচক্রপু গ্রেডের জাতিয়ান নম্বর ৫০৭,  
 ১২০৯সংক্রান্ত দক্ষিণ দিকের অবস্থিত পূর্ব হইতে পশ্চিম দিকের ন্যূনতম প্রমাণিত  
 যে ১২ ফুট x ৬৮ ফুট বিশিষ্ট কখন প্যাটেন্সের আচ্ছাদিত পক্ষণী নকলে এতদন্যে  
 মোটামুটি থাকিবে । উক্ত পক্ষ কখনকালে বন্ধ করিতে বা অন্য কোন পক্ষের  
 যাহা তাহা বন্ধ করিয়া দিতে পারিবে না । প্রস্তাবিত নু নু মেয়াদে পক্ষণী উক্ত কখন  
 প্যাটেন্সের মেয়াদ শেষ হইবে । যেহা ছাড়া মোটা বামচক্রপু গ্রেডের জাতিয়ান  
 নম্বর ৫০৭, ১২০৯ সংক্রান্ত বামচক্রপু পূর্বদিকের অবস্থিত ১০তিনকাঠা ব্রাশে ওপেন যে -  
 কখনও ও তাহা প্যাটেন্সের নথি আচ্ছাদিত মোটা ব্রাশে বা এতদন্যে করিবে । -  
 কখনকালে পক্ষণীতে এতদন্যে মোটা বামচক্রপু মেয়াদে প্যাটেন্স ও -  
 কখনকালে প্যাটেন্সের টাটকা আদায়ী বিল এবং কখনকালে মোটামুটি তাহা বন্ধ করিয়া -  
 দেওয়া মোটামুটি দলিল ও যে ২২/১১/৬২ তাহা বন্ধ করিয়া পার্টিশান দলিল দ্বারা ওপেন  
 প্রমাণ প্রথম পক্ষের বিক্রেতা থাকিবে । প্রস্তাবিত প্রথম পক্ষ অন্য নকল উল্লিখিত পক্ষের  
 যাহা তাহা বন্ধ করিতে বা যখনকালে দলিল করিতে বা বন্ধ করিবে না । -

অন্য পার্টিশান দলিল ও ওপেন প্রমাণ প্রমাণ প্রথম পক্ষের বিক্রেতা থাকিবে । প্রস্তাবিত

...  
 ...  
 ...  
 ...  
 ...  
 ...  
 ...

প্রযোজ্যতম তিনি অপর পক্ষের প্রাথমিক সম্মতিতে মনোনীত হতে বা মারফিল অধীনে  
 বাধ্য থাকিবেন । -

এতদর্থে নূরুল শব্দীকে মূল মতম অধীনস্থ বিনামূল্যে অত্র পার্টি  
 মালিকানাধীন ও ফরাসি বীজের অধীনস্থ হইয়া বাসিয়া পক্ষের অত্র পার্টির  
 বা সমস্ত মালিকানাধীন নহি মালিকানাধীন অধীনে । যেতি তা বিধি ১৯৭৫  
 জানুয়ারী বা ১৩৮১ সালের ১৩ - ১৪ - ১৫ - ১৬ - ১৭ - ১৮ - ১৯ - ২০ -  
 ২১ - ২২ - ২৩ - ২৪ - ২৫ - ২৬ - ২৭ - ২৮ - ২৯ - ৩০ -

১৩। উপনীত নন্দিত -

মোস্তাফিজ উল্লাহ হাট নাকিম ১০০এ, পূর্বাঙ্গ নূরুল হক চন্দ্র মল্লিক হাট,  
 কলিকাতা-৪৭, প্রেসিডেন্সি মোটে বিভাগ্য নন্দিত বিদেয় বিদেয় ও -  
 পণ্ডিত -

১। মোস্তাফিজ উল্লাহ হাট, নাকিম ১০০এ, পূর্বাঙ্গ নূরুল হক চন্দ্র মল্লিক হাট  
 বাসিন্দা, মোস্তাফিজ উল্লাহ হাট নাকিম ১০০এ, পূর্বাঙ্গ নূরুল হক চন্দ্র মল্লিক হাট,  
 কলিকাতা-৪৭, প্রেসিডেন্সি মোটে বিভাগ্য নন্দিত বিদেয় বিদেয় ও -  
 পণ্ডিত -  
 মোস্তাফিজ উল্লাহ হাট নাকিম ১০০এ, পূর্বাঙ্গ নূরুল হক চন্দ্র মল্লিক হাট,  
 কলিকাতা-৪৭, প্রেসিডেন্সি মোটে বিভাগ্য নন্দিত বিদেয় বিদেয় ও -  
 পণ্ডিত -  
 মোস্তাফিজ উল্লাহ হাট নাকিম ১০০এ, পূর্বাঙ্গ নূরুল হক চন্দ্র মল্লিক হাট,  
 কলিকাতা-৪৭, প্রেসিডেন্সি মোটে বিভাগ্য নন্দিত বিদেয় বিদেয় ও -  
 পণ্ডিত -  
 মোস্তাফিজ উল্লাহ হাট নাকিম ১০০এ, পূর্বাঙ্গ নূরুল হক চন্দ্র মল্লিক হাট,  
 কলিকাতা-৪৭, প্রেসিডেন্সি মোটে বিভাগ্য নন্দিত বিদেয় বিদেয় ও -  
 পণ্ডিত -

১০০০০০০০  
 ১০০০০০০০০  
 ১০০০০০০০০  
 ১০০০০০০০০  
 ১০০০০০০০০  
 ১০০০০০০০০  
 ১০০০০০০০০  
 ১০০০০০০০০  
 ১০০০০০০০০  
 ১০০০০০০০০  
 ১০০০০০০০০

যাহাব্দে আনুমানিক মূল্য ১৬,০০০ মবলগে যোগ হাজাব্দে - - - - - টাকা । -

।খ।তপনীল -

সমীচী পুস্তকালয় ও সমীচী বাবুসহায়ক কৃষ্ণচন্দ্র চন্দ্র নন্দন পুস্তকালয় বিলাস বিলাস -

সমীচী ২৪পুস্তকালয়, যাহা সমীচীপুস্তকালয় ডিভিউকট নবম পুস্তকালয়ী আনুমানিক নবম পুস্তকালয়ী  
 হাল সমীচীপুস্তকালয় - সমীচী পুস্তকালয় -

<u>ক্রমিক নম্বর</u>	<u>নাম নম্বর</u>	<u>মামল পুস্তকালয় -</u>
২৮২	X	X
৪৯৯	১১৪৬	৪৫ পুস্তক
৭০৪	১১৮০	৩৯ পুস্তক
৫০৭	১২০৯	১৩৭ পুস্তক -
		X

উক্ত মামল পুস্তকালয় উদ্দেশ্যে কৃষ্ণচন্দ্র -

ও উক্ত ১৩৭ পুস্তক মামল বিলাসে পাকা পুস্তকালয় একজন বাবু পাকা ছাপা বিলাস  
 এক মামলপুস্তকালয় ও কটাব্দে বাবু ও উদ্দেশ্যে কৃষ্ণচন্দ্র মামল ১টি কটাব্দে পাকা  
 ও একজন পুস্তকালয় ।

সমীচী বাবুসহায়ক কৃষ্ণচন্দ্র -

১২০৬ ১৫৯২ ১৪পুস্তক -

।খ।তপনীলে মূল্য আনুমানিক মূল্য ২০,০০০ কৃষ্ণ হাজাব্দে - - - - - টাকা । -

উক্ত ।খ। ও ।খ। তপনীলে সমীচী বিভাগে নন্দন পুস্তকালয় মূল্য ৩৬০০০ ছত্রিশ হাজাব্দে -  
 টাকা মাত্র । -



১৯৩০...  
 ১৯৩১...  
 ১৯৩২...  
 ১৯৩৩...  
 ১৯৩৪...  
 ১৯৩৫...  
 ১৯৩৬...  
 ১৯৩৭...  
 ১৯৩৮...  
 ১৯৩৯...  
 ১৯৪০...

১৯৩৫ -

শ্রীমান বিবেকানন্দ মিশন বঙ্গদেশে  
প্রাপ্ত সম্পত্তি বিক্রয় বিবরণ -

উক্ত ১৯৩৫ সালে বর্ণিত ১০০এ, পুলিয়া নুখোথ ত্রু শক্তি দেউ, কলিকাতা ৪৭  
 প্লটসমূহ ১।২৪২০ একরায়াক্ষেত্রের মধ্যে ১২ - ২০ মুহূর্তের বাকী -  
 একরায়াক্ষেত্রের মধ্যে ১২ - ২০ মুহূর্তের বাকী -  
 একরায়াক্ষেত্রের মধ্যে ১২ - ২০ মুহূর্তের বাকী -  
 একরায়াক্ষেত্রের মধ্যে ১২ - ২০ মুহূর্তের বাকী -

উক্ত ১৯৩৫ সালে বর্ণিত মোতা পুলিয়া নুখোথ পুলিয়া স্মরণ ২৮২ ও ৪২২মাণ  
 ১১৪৬ মাণ ৪৫০০০ মধ্য তুর পক্ষে পূর্ব উত্তরে পূর্ব পশ্চিম পূর্ব-পশ্চিম  
 দক্ষিণ-পূর্ব ১২ বাগ পত্রের ১২খা ৪<sup>১৬</sup> হ্রতের জমি। -

ও এই মোতা পুলিয়া নুখোথ পুলিয়া স্মরণ ১২০৯মাণ ১.৩৭ পত্রের জমি  
 মধ্যে ১৩ তিনখা জমি মাথু ওপূর্ণাশিত একতলা পাত্রা বাড়ী একরায়াক্ষেত্রের ও  
 তৎপূর্ণাশিত মুহূর্তের ও একরায়াক্ষেত্রের পাত্রা পাত্রা একরায়াক্ষেত্রের -  
 একরায়াক্ষেত্রের পাত্রা পাত্রা ১৩ তিনখা জমি মধ্যে বঙ্গদেশে বর্ণিত পুলিয়া

উক্ত ১৯৩৫ সালে পুলিয়া নুখোথ পুলিয়া স্মরণ ৬০০০ - ছয় খাচার টাকার মাত্র। -

১৯৩৫ -

Handwritten notes in various scripts (Bengali, Odia, and English) at the top left of the page. Includes phrases like 'Kolkata', 'Chatterij', 'Kumar', and other names. Some parts are crossed out with a dark marker.

ये नख्खल्लि पक्काणेषु एतन्नाति पुस्सि -  
उत्तायु पक्कियु -

উক্ত। বাওপশীলে বর্ণিত নক্ষত্রগুলি যতদূর পূর্বদিকী যাইয়া অত্র বস্তন-নাশা মলিনত্ব  
নহিত নক্ষত্র মকনাযু প্রদর্শিত হয়েযাচ্ছে ও অত্র মকনাযু কমন প্যাংনেল ফুল মালত্বত্ব  
বেহাবু ষাণ্ডা দেবান হয়েযাচ্ছে ও অত্র মলিনত্ব মকনাযু লটে '৫' বলিয়া হলুদ বর্ণে  
বেহাবু ষাণ্ডা নীমাহুত ২২দুইকাঠা ৪চাবু ছটাক ৩০ ডিব্বিশ লক্ষ্যপ্যাণ্ড ফুট ষাণ্ড  
জমি । -

উক্ত। বাওপশীলে অনুগত মৌচা পূমচক্রপু গ্রাংম কতিয়াম ৫০৭ দাশ মক্ষ  
১২০৯ জমি ১.৩৭ বতকলু জমি মধ্য দ্বিতীয় পক্ষ্য গ্রাণ্ড ষাণ্ডীযু মক্ষি -  
দিক্বে পূর্ব হইতে পশ্চিমে ৩৬.১২' বাণ্ড ফুট কমন প্যাংনেল ষাছে । -  
ও ঐ কতিয়াম ও ঐ মাকায়ু জমিতে উক্ত ষাণ্ডীযু পূর্বদিক্বে যে ১৩ডিম কাঠা জমি  
জণ্ড ষাণ্ডা ষাছে ও উত্থাযু পাক্ষ্ম পূকাদি । -

লক্ষ্মি -

Gurudev Gopal  
Brahm  
Advocate  
Magistrate  
Nepal

Ram Lal Banerji  
33/1 B, N.K. Choral Rd.  
Cal. 42  
Sunil Kumar Banerji  
41/11, Birendra Road, West,  
Cal-8

Kalides Chatterij  
88/R.K. Chatterij Road. Cal-42.  
Anil Kumar Mukherjee  
100B Raja S.C. Mullick Rd.  
Cal-47.

Biswanath Chatterij  
49A Raja S.C. Mullick Road  
Calcutta 47  
Nilay K. Mukherjee  
99 Raja. S.C. Mullick, R.D.  
Cal. 47.

টুংগেরাধার  
আমলকনগর  
আলিপুং মনকাঠ -

20  
Q 100A, S.C. Mallick Rd

Book  
5.11.76



District Sub-Registrar  
Bangalore, 24 Page

10/3/71



District Sub-Registrar  
Bangalore, 24 Page

29/1/75

10/3/71  
Book  
Volume No  
Page No  
Serial No  
for the year 1975

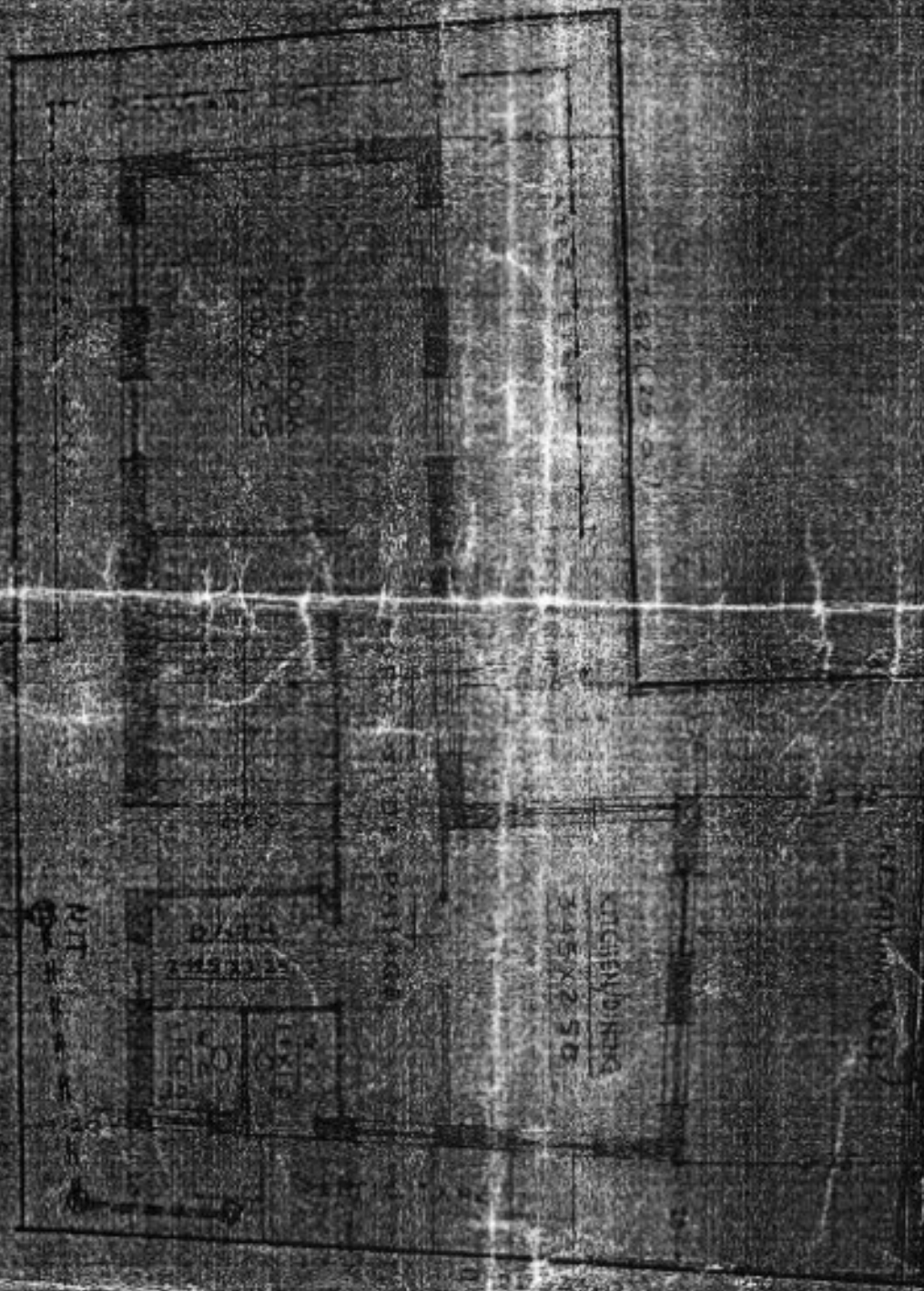
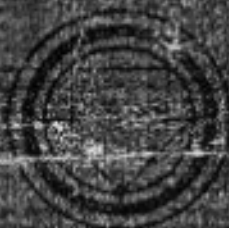

TO SURFACE  
DRAIN

RIT

DINING  
TABLE

SEAT

SEAT

KITCHEN  
24 5/8 X 2 5/8

24 1/2 X 11 1/2